

LA GASTROSCOPIE

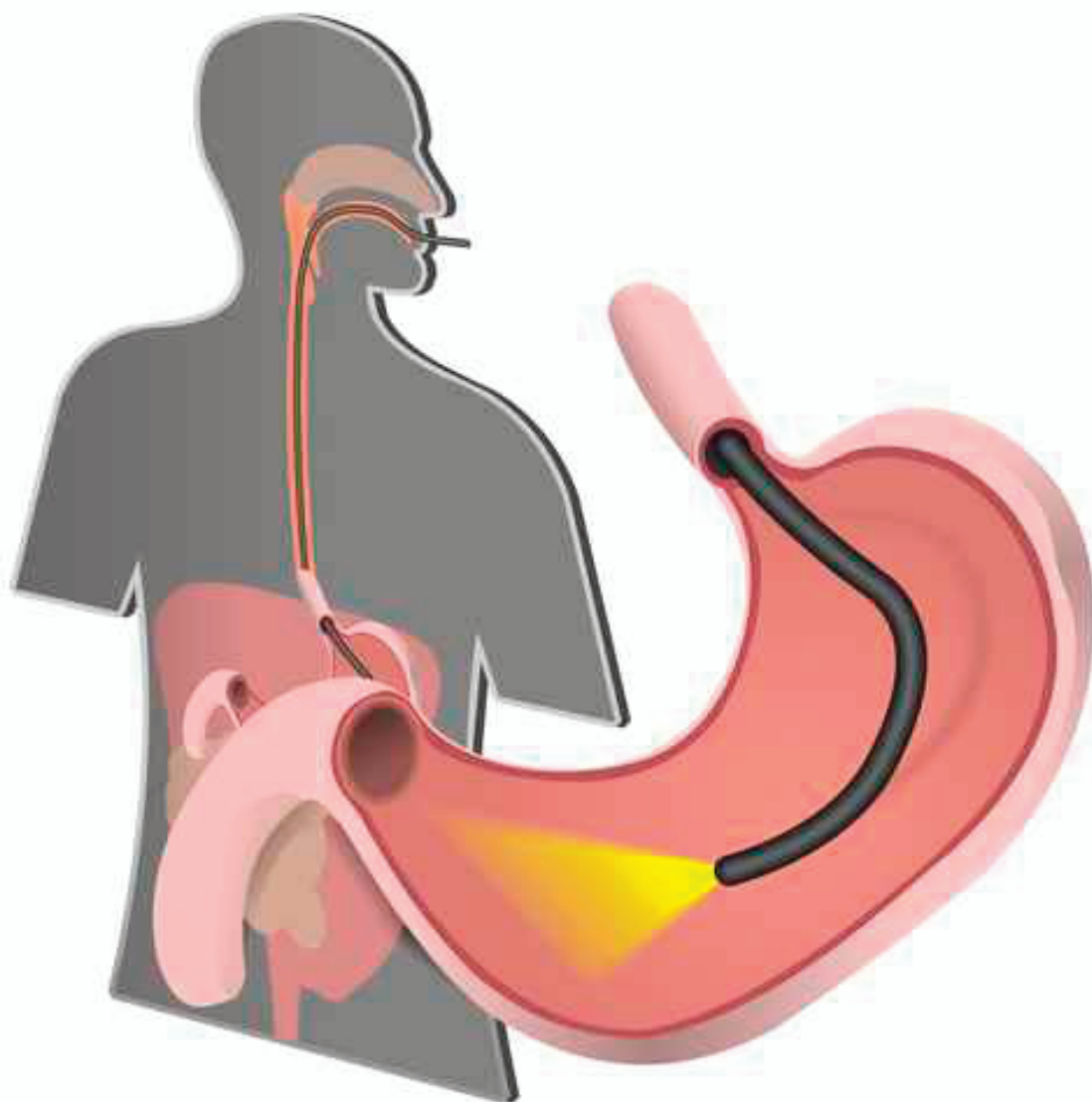

LA GASTROSCOPIE, QU'EST-CE-QUE C'EST ?

Il s'agit d'une exploration visuelle de l'œsophage, de l'estomac et du duodénum à l'aide d'un appareil souple appelé « endoscope ».

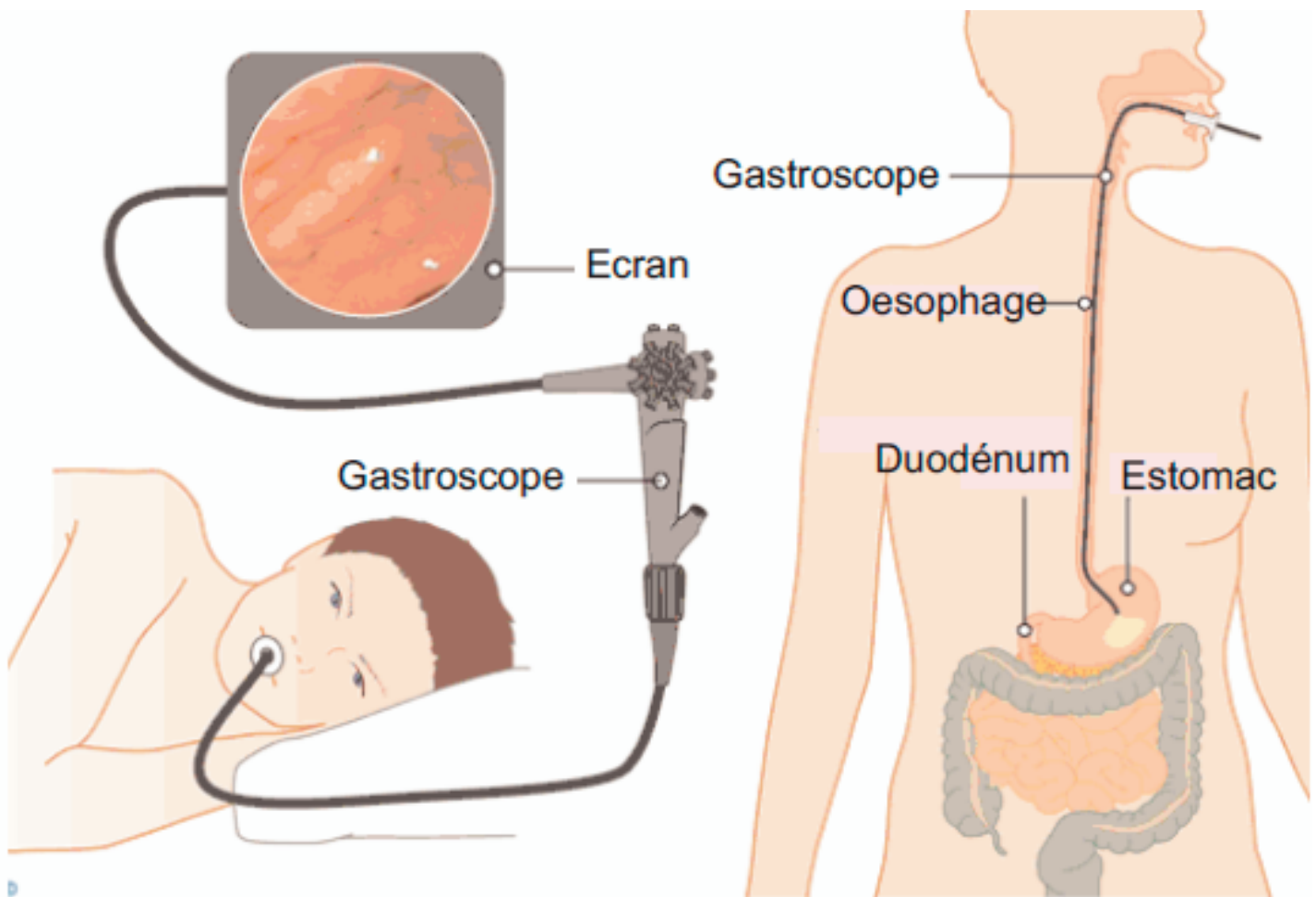

BUTS DE LA GASTROSCOPIE

La gastroscopie peut être **diagnostique** : elle sert donc au médecin à déterminer l'origine de vos symptômes en détectant d'éventuelles lésions et en faisant des biopsies (prélèvement d'un fragment de tissu pour l'étudier au microscope).

Elle peut aussi être **thérapeutique** : dans ce cas c'est le même examen, mais l'objectif est de traiter les lésions de l'œsophage, de l'estomac et du duodénum.

DÉROULEMENT DE LA GASTROSCOPIE

L'infirmière vous installe dans la salle d'examen, le plus souvent couché(e) sur le côté gauche. L'endoscope est introduit par la bouche ou, plus rarement par le nez, après une anesthésie locale.

L'examen n'est pas douloureux et ne vous empêche pas de respirer car l'endoscope ne va pas dans les poumons.

En revanche, afin d'éviter d'éventuelles nausées, il faut maintenir une respiration régulière pendant toute la durée de l'examen.

De plus, afin de faciliter la visibilité pendant l'examen, vous devrez éviter d'avaler votre salive et la laisser couler à l'extérieur sur une protection.

De l'air est insufflé pour déplisser les parois digestives et peut occasionner des renvois d'air.

Si votre médecin le juge nécessaire, des prélèvements (biopsies) sont réalisés en cours d'examen. Celles-ci sont indolores.

Si pour améliorer la tolérance de l'examen, une anesthésie générale est programmée, c'est l'anesthésiste réanimateur qui répondra aux questions relatives à l'anesthésie.

Afin de prévenir d'éventuelles transmissions d'infections, les endoscopes sont désinfectés selon la réglementation en vigueur et l'ensemble du matériel est jeté (matériel à usage unique).

RÉSULTATS DE L'EXAMEN

Les résultats de l'examen vous sont communiqués oralement par le médecin, à la fin de l'examen, et envoyés par courrier sous 48h environ à votre médecin traitant ou au médecin qui a demandé l'examen.

COMMENT SE PRÉPARER A L'EXAMEN?

RESTER À JEUN



**NE RIEN MANGER
NE RIEN BOIRE**



NE PAS FUMER

Au moins 6h avant l'examen

PRISE DE MÉDICAMENTS

En ce qui concerne la prise de votre traitement

Lors de votre consultation, le médecin vous informera des traitements indispensables à prendre le jour de l'examen avec un minimum d'eau et l'arrêt de certains d'entre eux.

QUELLES COMPLICATIONS PEUVENT SURVENIR APRÈS LA RÉALISATION DE L'EXAMEN?

Les complications de la gastroscopie sont exceptionnelles, mais restent possibles, même si celle-ci est conduite dans les meilleures conditions de compétence et de sécurité.

Elles peuvent être favorisées par la prise de certains traitements ou par vos antécédents chirurgicaux et nécessiter une hospitalisation ou rallonger le temps de celle-ci.

Certaines complications peuvent se révéler lors de la gastroscopie, mais aussi quelques jours après l'examen :

- Blessure ou perforation de la paroi du tube digestif pouvant nécessiter une intervention chirurgicale.
- L'hémorragie peut exceptionnellement nécessiter une intervention chirurgicale. Dans ce cas les transfusions de sang ou de dérivés sont rares, mais parfois nécessaires.
- Les troubles cardio-vasculaires et respiratoires ainsi que les infections sont exceptionnels.

En cas de douleurs abdominales et du thorax, de vomissements, d'émission de sang rouge ou noir par l'anus, de selles noires, de toux, de fièvre, de frissons...

APPELEZ

**le secrétariat d'Endoscopie au 03 84 96 69 86
ou le service de Gastro-Entérologie au 03 84 96 60 92**

Si vous n'arrivez pas à contacter ces services, il est important de contacter votre médecin traitant ou les Urgences de l'Hôpital.

INFORMATIONS PRATIQUES

OÙ ME RENDRE POUR RÉALISER MON EXAMEN?

➤ Vous êtes hospitalisé(e)s dans le service de gastro-entérologie

Un brancardier vous accompagnera de votre chambre au service d'endoscopie-laser (A pied, en fauteuil roulant ou en lit en fonction de vos capacités à vous mobiliser).

➤ Vous venez de chez vous

Depuis le hall d'accueil, prendre l'**ascenseur C**.

Monter **au 1er étage**.

Sortir de l'ascenseur, **prendre la porte à droite** (direction chirurgie 2)

Continuer **en face et rentrer dans le service Endoscopie laser**.

Se présenter à l'accueil - secrétariat



Attention à ne pas vous rendre dans le service de gastro-entérologie mais dans le service d'Endoscopie-Laser

INFORMATIONS PRATIQUES

VOUS AVEZ DES QUESTIONS ?

N'hésitez pas à interroger le médecin et/ou l'infirmière du service avant l'examen.

Mes questions :

EN CAS D'EMPÊCHEMENT

Nous vous remercions de bien vouloir prévenir notre secrétariat
au plus tôt et au moins 24 heures avant le rendez-vous.

Groupe Hospitalier de la Haute-Saône (site de Vesoul)
Service d'Endoscopie Laser (1er étage)

 03 84 96 69 86

